Antikvariat Bryggen

Katalog 120

Kjære bokvenn.

Antikvariatet inviterer herved til en reise mot nord i perioden 1785-1808. Dette gjøres gjennom en visuell presentasjon av 5 utvalgte reisebeskrivelser fra hyllene i Skjebergkilen.

God reise!

Bibliofil hilsen
Fredrik Delås

Antikvariat Bryggen

Bryggenveien 42 - Bryggen Vestre - 1747 Skjeberg - Telefon 930 22 712
E-post: post@antikvariat-bryggen.no

TRAVELS TO THE NORTH CAPE
J. ACERBI
1
TRAVELS TO THE NORTH CAPE
J. ACERBI
2
VOYAGE AU CAP NORD
COXE VOYAGES DANS LE NORD
1
COXE VOYAGES DANS LE NORD
2
VIAGGIO DI SWINTON
Vol. I.
25
VIAGGIO DI SWINTON
Vol. II.
26
VIAGGIO DI SWINTON
Vol. III
27
VIAGGIO DI SWINTON
Vol. IV.
28
RACCOLTA DI VIAGGI
DOPO QUELLI DI COOK
eseguiti tanto per mare quanto per terra, e non pubblicati fin ora in lingua italiana.
TOMO XXXV.

RACCOLTA
DI VIAGGI

DOPO QUELLI DI COOK

eseguiti tanto per mare quanto per terra, e non pubblicati fin ora in lingua italiana.

TOMO XXXVIII.

Viaggio

Leopold von Buch

in Norvegia, ed in Lapponia fatto negli anni 1806, 1807 e 1808.

Dal Signor Leopoldo di Buch. Preceduto da una introduzione del sig. A. di Humboldt. Tradotto e corredato di note dal Conte Cav. Luigi Bossi. Con tavole in rame colorate.

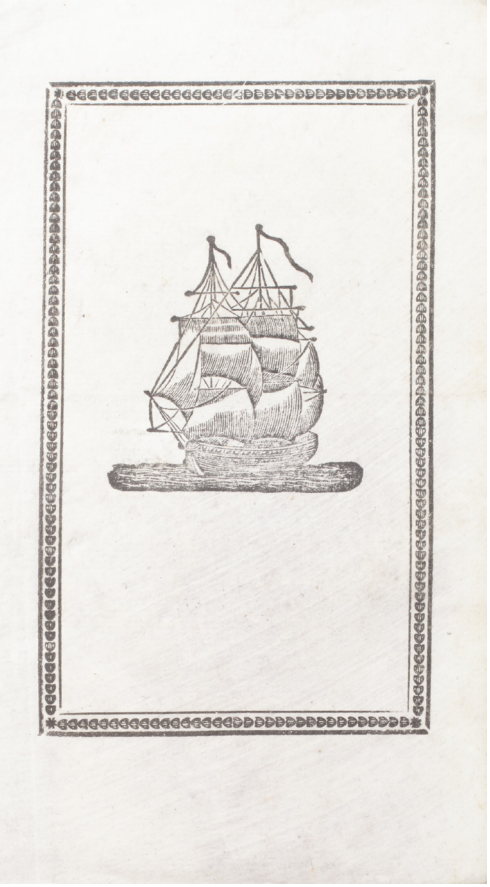

Milano: Dalla Tipografia Sonzogno e Comp., 1817. 8vo.
xxxvi, 219, [1] + 287,[1] + 257,[1] + 255, [1] sider.

18 plansjer, hvorav 15 håndkolorerte. Ubeskåret i originale omslag. Komplett. Tittelbladene oppgir Tomo I-VI. Disse inngår i serien "Raccolta de' viaggi piu interessante [...]", 35-38, hvilket er oppgitt på omslagene.

Tomo II har noe papirtap på rygg, dog allikevel et helt fast eksemplar. Tomo IV har en liten blekkflekk nederst på fremre omslag, denne slår ikke gjennom og berører derfor heller ikke materien.
Stort ex libris på samtlige smusstittelblad.

Beskyttelsespapir foran hver plansje.
Store marger. Frisk materie. Særdeles sjelden foreliggende i slik stand.

Eiler Schiötz, "Itineraria Norvegica - Utlendingers reiser i Norge" I & II: 158h**. Inkluderer Maximilian Hell's reise i Norge, Schiötz nr 431. Samuel E. Bring, "Itineraria Svacana": 361.

Svinesund - Christiania med omegn - Mjøsen - Dovre - Trondhjem - Nord-Trøndelag - Nordland - Tromsø - Alten. Alten - Hammerfest og en rekke kyststeder i Vest-Finnmarken - Kautokeino - grensen.

8 500,-

Viaggio

in Norvegia, ed in Lapponia fatto negli anni 1806, 1807 e 1808.

Leopold von Buch

VEDUTA DI SEGEBERG.

Lazaretti colori

Buch T.I. Tav. II.

Dall' Acqua inc.

VEDUTA DI COPENAGHEN.

Lazaretti colori

Viaggio

in Norvegia, ed in Lapponia fatto negli anni 1806, 1807 e 1808.

Leopold von Buch

IL SUND.

Lazaretti colori

Dall'Acqua inc.

NORVEGIANI.

Lazaretti colori

Viaggio

in Norvegia, ed in Lapponia fatto negli anni 1806, 1807 e 1808.

Leopold von Buch

PESCA DI VAAGE.

Lazaretti colori

Buch. T. II. Tav. II.

Dall'Acqua inc.

LAPPONI, E RANGIFERI.

Lazaretti colori

Viaggio

in Norvegia, ed in Lapponia fatto negli anni 1806, 1807 e 1808.

Leopold von Buch

ALTEN NELLA FINMARCA.

Lasaretti colori

Buch T. III. Tav. I.

Dall' Acqua inc.

PORTO DI KIELVIG.

Lazaretti colori

Viaggio

in Norvegia, ed in Lapponia fatto negli anni 1806, 1807 e 1808.

Leopold von Buch

MONTE TORGHATTEN.

Taxaretti colori

Dall' Acqua inc.

TENDA DE' LAPPONI.

Lazaretti colori

Viaggio

in Norvegia, ed in Lapponia fatto negli anni 1806, 1807 e 1808.

Leopold von Buch

STRADA TRA LOESNES ED ELSTADT.

Lazaretti colori

1. RANGIFERO MASCHIO.
2. RANGIFERO FEMMINA.

Lazaretti colori

Viaggio

in Norvegia, ed in Lapponia fatto negli anni 1806, 1807 e 1808.

Leopold von Buch

STRADA TRA SEEL, E TOFTE.

Laxaretti colori

Dall' Acqua inc.

VECCHIO DI KORPIKILAE.

Lazaretti colori

Viaggio

in Norvegia, ed in Lapponia fatto negli anni 1806, 1807 e 1808.

Leopold von Buch

Buch T.IV. Tav. V.

Dall' Acqua inc.

STRADA TRA STEEN, E FRENK.

Taxaretti colori

B E. Scaff 5

RACCOLTA
DI VIAGGI
PRIMA EDIZIONE TORINESE
TOMO LXXXVIII.
TORINO
PER L'ALLIANA
1830

Viaggio

Leopold von Buch

in Norvegia ed in Lapponia fatto negli anni 1806, 1807 e 1808.

Dal Signor Leopoldo di Buch. Preceduto da una introduzione del sig. A. di Humboldt.

Milano: Dalla Stamperia Alliana, 1830. 12mo.
192 + 192 + 184 + 192 + 192 + 192 sider.
Inngår i serien "Raccolta di viaggi prima edizione Torinese", Tom 82-88.

Lite, diskrét navnestempel på smusstittelbladers verso.
Metet lite papirtap på omslag. Et attraktivt sett med plettfri materie.
Meget sjelden utgave. Særdeles sjelden i omslag.

Eiler Schiötz, "Itineraria Norvegica - Utlendingers reiser i Norge":
I & II 158h**. Inkluderer Maximilian Hell's reise i Norge, Schiötz nr 431.
Samuel E. Bring, "Itineraria Svacana": 361.

Svinesund - Christiania med omegn - Mjøsen - Dovre - Trondhjem - Nord-Trøndelag - Nordland - Tromsø - Alten. Alten - Hammerfest og en rekke kyststeder i Vest-Finnmarken - Kautokeino - grensen.

6 500,-

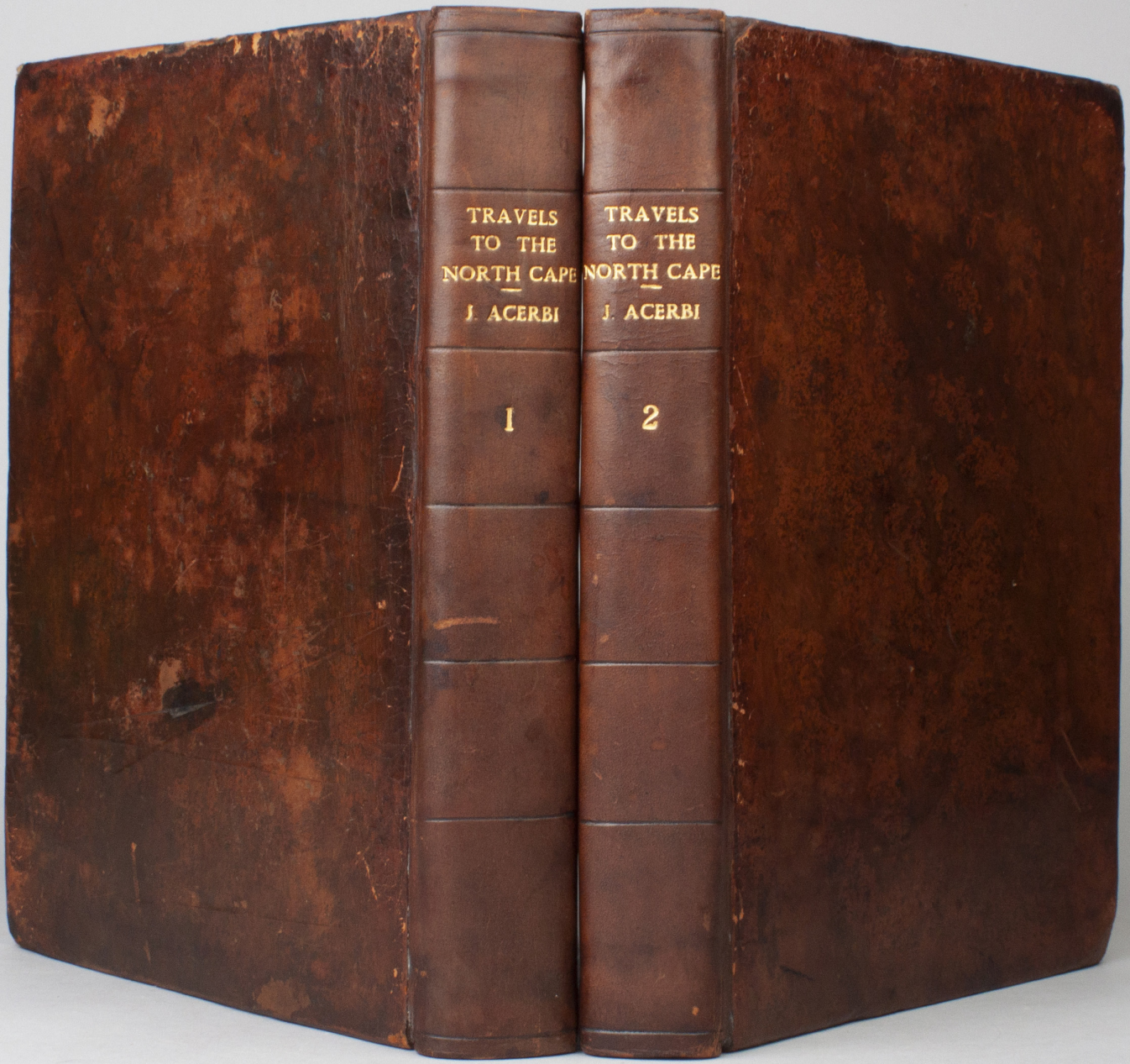
TRAVELS
TO THE
NORTH CAPE
J. ACERBI
1
TRAVELS
TO THE
NORTH CAPE
J. ACERBI
2

Travels

through Sweden, Finland and Lapland to the North Cape in the Years 1798 and 1799.

In two volumes illustrated with seventeen elegant engravings.

Joseph Guiseppe Acerbi

London: Printed for Joseph Mawman, 1802. 4to. xxiv, 396 + viii, 380 sider.
Samtidige helskinnbind med nyere rygger.

15 kobberstikkplansjer, hvorav de 5 naturhistoriske er håndkolorerte. Stort foldekart over Skandinavia.

Svakt støtte hjørner. Det store foldekartet med to lukkede rifter i folder.
Ett ark [side v/vi av innholdsfortegnelsen] mangler i bind II. Materie med enkelte brunpletter og fingermerker.
Et fast og godt eksemplar.

Eiler Schiötz, "Itineraria Norvegica - Utlendingers reiser i Norge": 3a*.
Grensen - Kautokeino - Alta - Nordkapp - Maasøy - Hammerfest - Alta - Kautokeino - Alta.

MEDFØLGER:
Voyage au Cap-Nord, par la Suède, la Finlande et la Laponie. **Collection de planches.**
Traduction d'après l'original Anglais, revue sous les yeux de l'auteur, par Joseph Lavallée.

Paris: 1804. 4to. Nyere burgunder halvskinnbind. Enkel gulldekor og marmorerte dekler.
Med Acerbis graverte portrett som frontispiece. Stor 4to. 7, [1] sider.
XXVIII plansjer inkludert et stort foldet kart over Skandinavia. I dette bindet er alle plansjer i sort/hvitt.

Et attraktrivt bind med særdeles friske og "skarpe" plansjer, trykket på tykt papir.

Eiler Schiötz, "Itineraria Norvegica - Utlendingers reiser i Norge" I & II: 3c.

Illustrasjonene er fra de samme plater som for den engelske, ovenfor beskrevne utgave, men med nygraverte bildetekster, samt ny tittel til kartet. Plateslitasjen er blitt kompensert ved hjelp av en lett retusjering og kraftigere bruk av trykksverte. Notesidene er imidlertid nygraverte. Dette plansjebindet har under oppgivelse av forleggere, en tilføyelse av "et à Strasbourg, chez Levrault et Compagnie".

8 000,-

Travels

through Sweden, Finland and Lapland to the North Cape in the Years 1798 and 1799.

Joseph Guiseppe Acerbi

JOSEPH ACERBI.

VOYAGE AU CAP-NORD, PAR LA SUÈDE, LA FINLANDE ET LA LAPONIE;

PAR JOSEPH ACERBI.

Traduction d'après l'original anglais, revue sous les yeux de l'auteur;

PAR JOSEPH LAVALLÉE.

COLLECTION DE PLANCHES.

A PARIS,
Chez LEVRAULT, SCHOELL, et Compagnie, libraires, rue de Seine, St.-Germain, hôtel Larochefoucault.
ET A STRASBOURG,
Chez LEVRAULT et Compagnie.

AN XII. — 1804.

Travels

through Sweden, Finland and Lapland to the North Cape in the Years 1798 and 1799.

Joseph Guiseppe Acerbi

Depart de Grisselham.

Chasse de l'Ours en Finlande.

Travels

through Sweden, Finland and Lapland to the North Cape in the Years 1798 and 1799.

Joseph Guiseppe Acerbi

Passage périlleux sur la Glace.

Chasse des Ecureuils en Finlande.

Travels

through Sweden, Finland and Lapland to the North Cape in the Years 1798 and 1799.

Joseph Guiseppe Acerbi

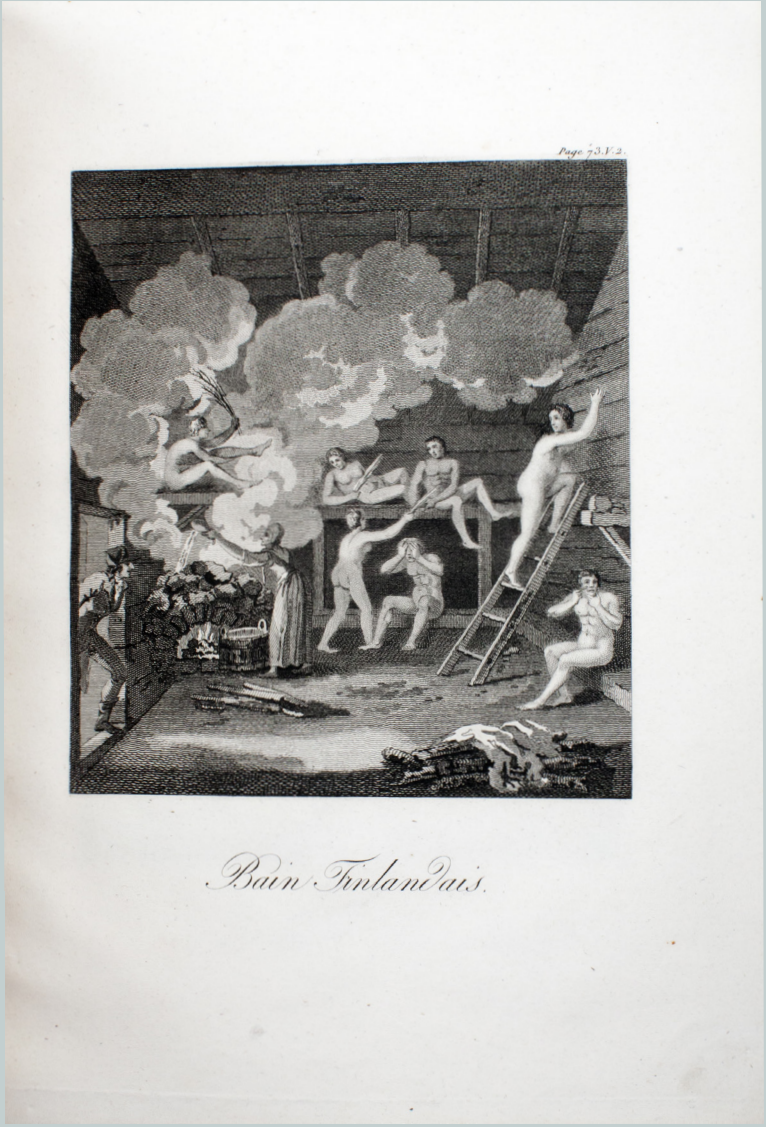

Deux Poetes Finlandais.

Travels

through Sweden, Finland and Lapland to the North Cape in the Years 1798 and 1799.

Joseph Guiseppe Acerbi

Famille de Laplons.

Travels

through Sweden, Finland and Lapland to the North Cape in the Years 1798 and 1799.

Joseph Guiseppe Acerbi

Corvus Lapponicus.

Travels

through Sweden, Finland and Lapland to the North Cape in the Years 1798 and 1799.

Joseph Guiseppe Acerbi

Den sort/hvite franske utgaven.

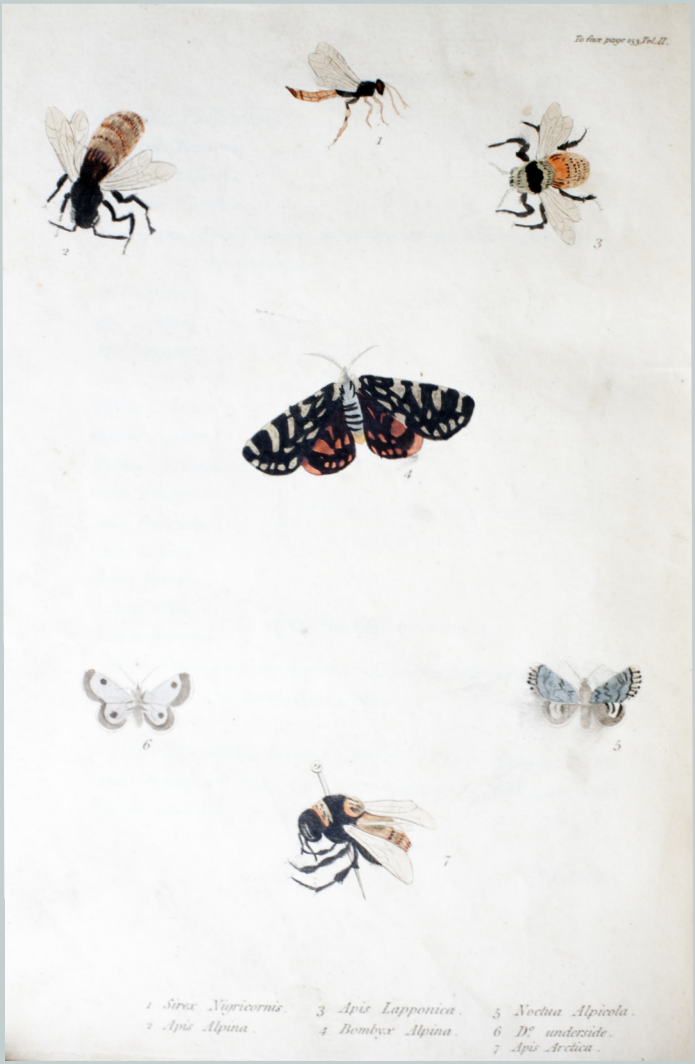

Den håndkolorerte engelske utgaven.

Den sort/hvite franske utgaven.

Den håndkolorerte engelske utgaven.

Travels

through Sweden, Finland and Lapland to the North Cape in the Years 1798 and 1799.

Joseph Guiseppe Acerbi

Tente de Lapons errans.

RACCOLTA
DI VIAGGI
DOPO QUELLI DI COOK
eseguiti tanto per mare quanto per terra, e non pubblicati fin ora in lingua italiana.
TOMO XXVIII.

Viaggio

[William Thomson]
Andrew Swinton

Norvegia, in Danimarca ed in Russia. Negli anni 1788, 89, 90 e 91.

Tradotto dal Conte Cav. Luigi Boss con note del medesimo, e con tavole in rame colorate.

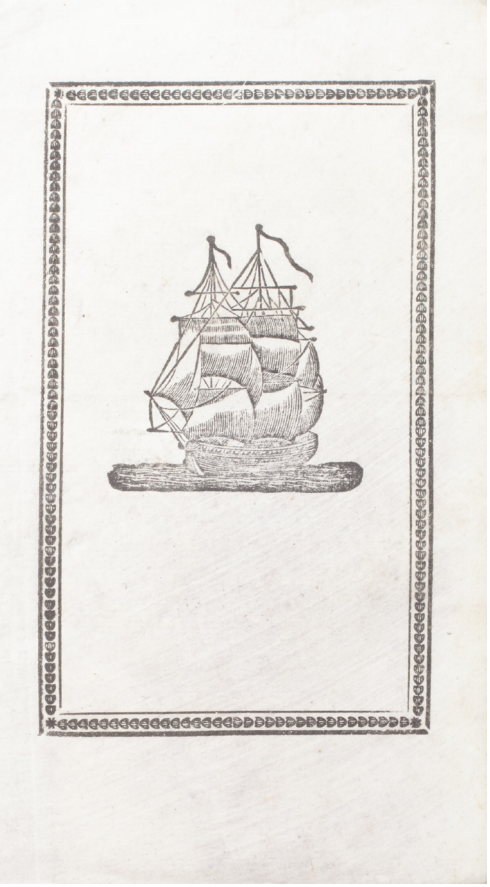

Milano: Dalla Tipografia Sonzogno e Comp., 1816. 8vo.
XXII, 268, [1] + 214 sider + 252, [1] + 285 sider.

16 håndkolorerte plansjer. Ubeskåret i originale omslag. Komplett.
Tittelbladene oppgir Tomo I-IV. Disse inngår i serien "Raccolta de' viaggi piu interessante [...], 25-28, hvilket er oppgitt på omslagene.

Tomo IV har et meget lite papirtap i nedre hjørne av fremre omslag og tittelblad. Stort ex libris på samtlige smusstittelblad.

Beskyttelsespapir foran hver plansje.
Store marger. Frisk materie. Særdeles sjelden foreliggende i slik stand.

Eiler Schiötz, "Itineraria Norvegica - Utlendingers reiser i Norge" I & II: 1066f**. Samuel E. Bring, "Itineraria Svacana": 261.

Tome I beskriver blant annet en reise over Nordsjøen i 1788 med omtale av Pontoppidan's sjøorm "Kraken" og passering av Norskekysten og Lindesnes. Norske byer og forhold beskrives videre av Gio. Christiano Fabricio på side 123-213 i Tome III.

4 500,-

Viaggio

[William Thomson]
Andrew Swinton

Norvegia, in Danimarca ed in Russia. Negli anni 1788, 89, 90 e 91.

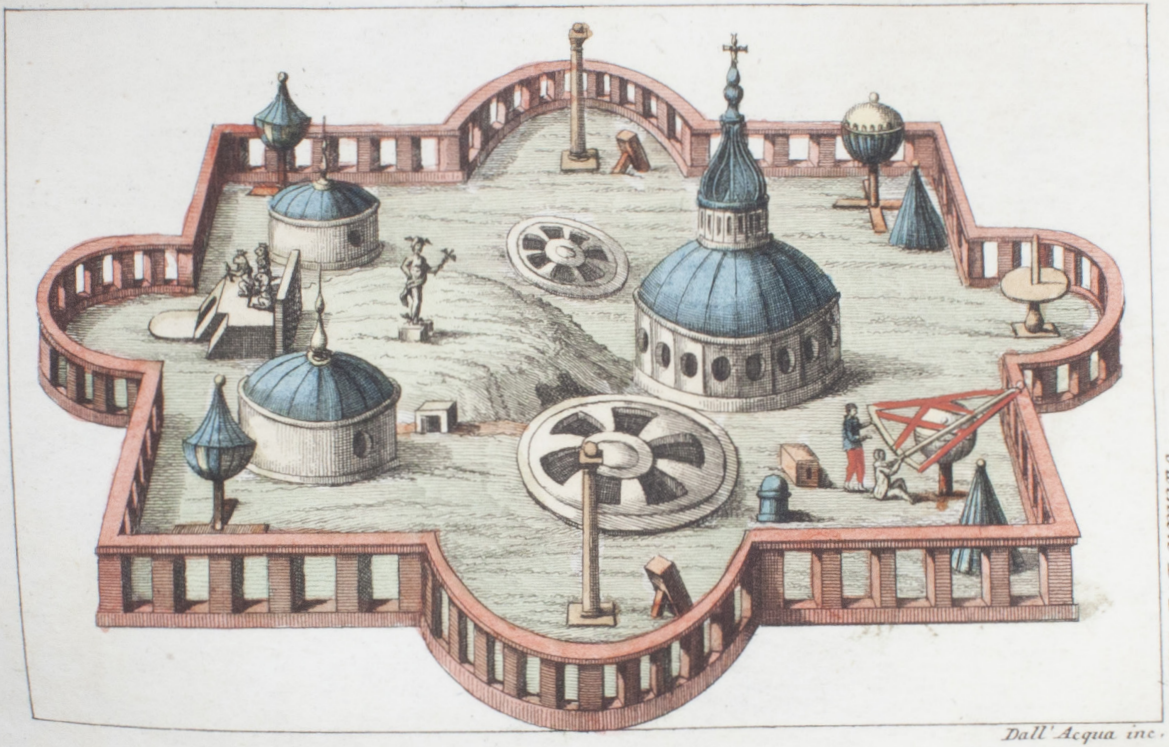

Swinton T. I. Tav. I.

Dall'Acqua inc.

CITTÀ DELLE STELLE, ED OSSERVATORIO DI TICONE.

Lazaretti colorì

Dall' Acqua inc.

LAPPONI.

Laxaretti colori

Viaggio

[William Thomson]
Andrew Swinton

Norvegia, in Danimarca ed in Russia. Negli anni 1788, 89, 90 e 91.

LIVONIANI.

Laxaretti colori

Dall' Acqua inc.

FILANDESI.

Lazaretti colori

Viaggio

[William Thomson]
Andrew Swinton

Norvegia, in Danimarca ed in Russia. Negli anni 1788, 89, 90 e 91.

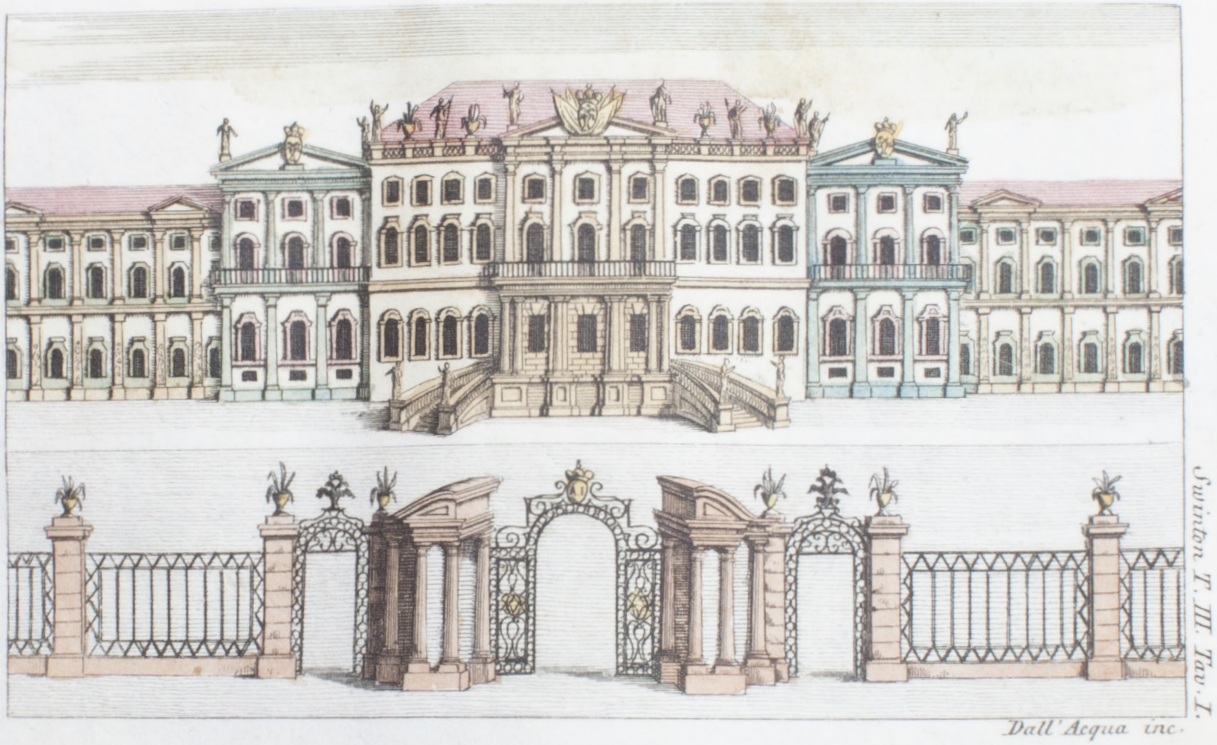

CZARKO – ZELO.

Dall'Acqua inc.

TARTARI.

Lazarotti colori

Viaggio

[William Thomson]
Andrew Swinton

Norvegia, in Danimarca ed in Russia. Negli anni 1788, 89, 90 e 91.

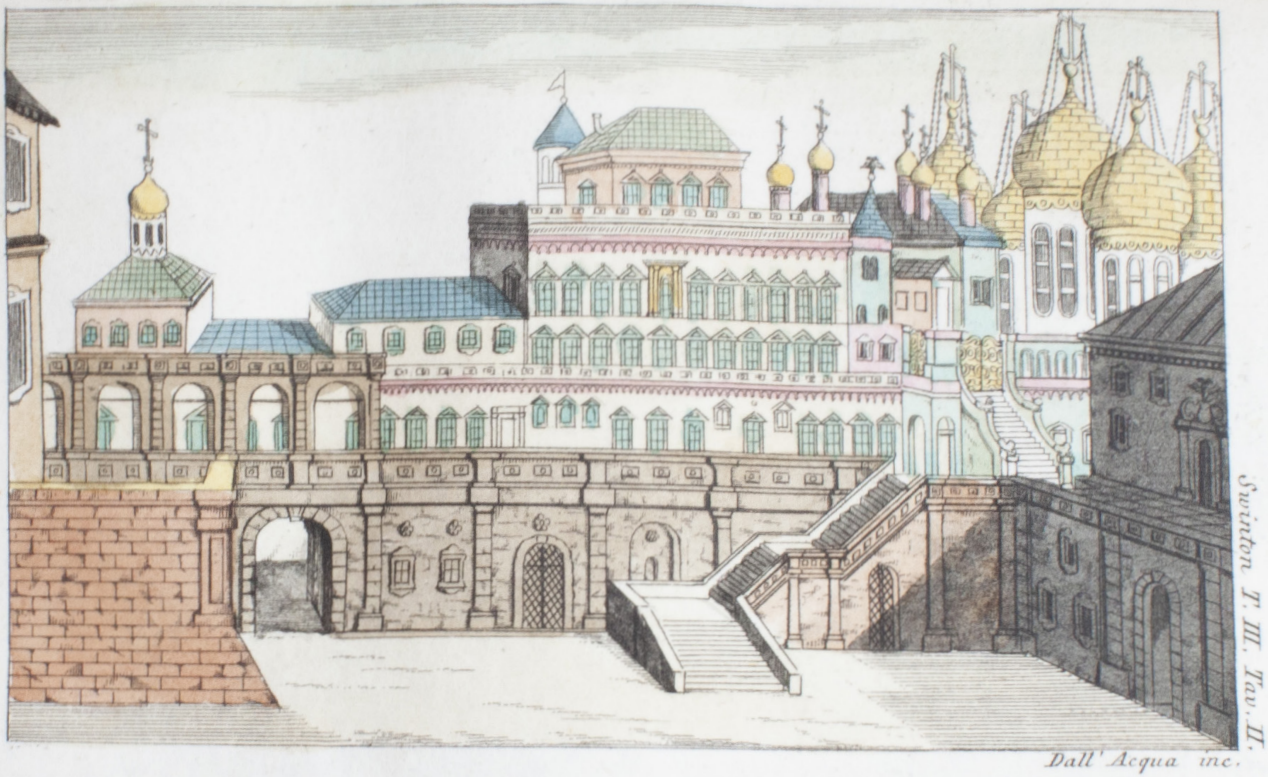

KREML DI MOSCA.

Laxaretti colori

Dall' Acqua inc.

STATUA DI PIETRO IL GRANDE.

Lazaretti colori

Viaggio

Norvegia, in Danimarca ed in Russia. Negli anni 1788, 89, 90 e 91.

[William Thomson]
Andrew Swinton

VEDUTA DI LUBECCA.

Lazaretti colori

Dall'Acqua inc.

NAZIONI DIVERSE DELL'IMPERO RUSSO.

Lazarotti colori

Viaggio

Norvegia, in Danimarca ed in Russia. Negli anni 1788, 89, 90 e 91.

[William Thomson]
Andrew Swinton

VEDUTA DI STOCOLMA

Lazaretti colori

Swinton T. IV. Tav. II.

Dall'Acqua ino.

ALTRA VEDUTA DI STOCOLMA.

Lazaretti colori

Viaggio

[William Thomson]
Andrew Swinton

Norvegia, in Danimarca ed in Russia. Negli anni 1788, 89, 90 e 91.

CORSA DI TARTARI A CAVALLO.

Lazaretti colorì

Dall' Acqua inc.

ABITANTI DI MOSCA.

Lazaretti colori

Viaggio

[William Thomson]
Andrew Swinton

Norvegia, in Danimarca ed in Russia. Negli anni 1788, 89, 90 e 91.

Dall' Acqua inc.

PAESANI DALECARLIANI.

Lazaretti colori

COXE
VOYAGES
DANS
LE NORD
1
COXE
VOYAGES
DANS
LE NORD
2

William Coxe & Pierre Henri Mallet
Nouveau recueil de voyages

Tome I + II: England / Scotland / Wales
The Hebrides, Isles of Scilly, Anglesey, Staffa & Saint Kilda

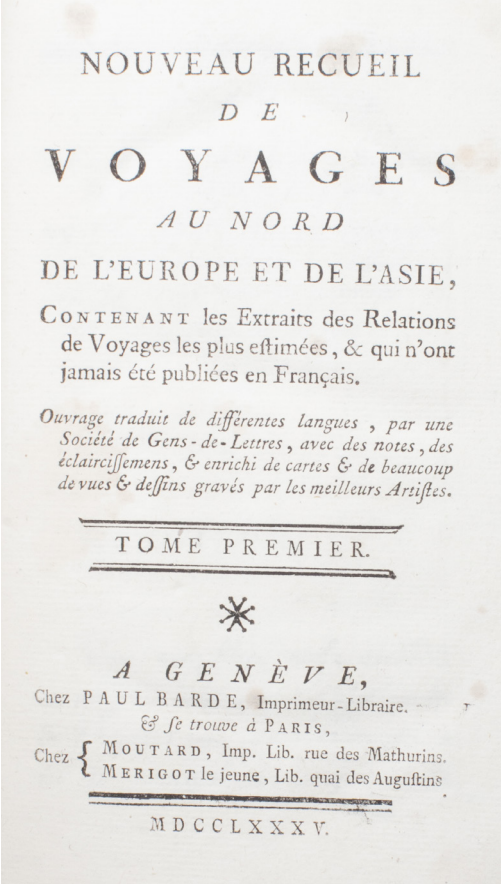

NOUVEAU RECUEIL
DE
VOYAGES
AU NORD
DE L'EUROPE ET DE L'ASIE,
CONTENANT les Extraits des Relations de Voyages les plus estimées, & qui n'ont jamais été publiées en Français.

Ouvrage traduit de différentes langues, par une Société de Gens-de-Lettres, avec des notes, des éclaircissemens, & enrichi de cartes & de beaucoup de vues & dessins gravés par les meilleurs Artistes.

TOME PREMIER.

A GENÈVE,
Chez PAUL BARDE, Imprimeur-Libraire.
& se trouve à PARIS,
Chez { MOUTARD, Imp. Lib. rue des Mathurins.
MERIGOT le jeune, Lib. quai des Augustins

MDCCLXXXV.

Genéve: 1785. 8vo. xv, 375 + vi, [2], 328 sider.
Samtidig halvskinnbind.
10 foldede kobberstikk, inkludert et stort kart over hebridene.

En meget svak plett i øvre kant av de første og siste sider i Tome I, berører ikke tekst eller plansjer.

Et attraktivt sett!

4 500,-

William Coxe & Pierre Henri Mallet

Nouveau recueil de voyages

Tome I + II: England / Scotland / Wales

Vüe du Fort & du Port de Ste Marie & des autres Iles septentrionales de Scilly.

William Coxe & Pierre Henri Mallet

Nouveau recueil de voyages

Tome I + II: England / Scotland / Wales

GROTTE DE FINGAL DANS L'ÎLE DE STAFFA.

William Coxe & Pierre Henri Mallet

Nouveau recueil de voyages

Tome I + II: England / Scotland / Wales

Abbaye S.t Aberbrothic.

Voyage de Suède.

Voyage de Danemark.

Voyage de Pologne.

Voyage de Prusse.

Voyage de Saxe.

Voyage de Bohême.

Voyage de Hongrie.

Voyage de Turquie.

Voyage de Grèce.

Voyage de Sicile.

Voyage de Malte.

Voyage de Portugal.

Voyage de Espagne.

Voyage de France.

Voyage de Angleterre.

Voyage de Ecosse.

Voyage de Irlande.

Voyage de Hollande.

Voyage de Flandre.

Voyage de Suisse.

Voyage de Italie.

Voyage de Allemagne.

Voyage de Pays-Bas.

Voyage de Angleterre.

Voyage de Ecosse.

Voyage de Irlande.

Voyage de Hollande.

Voyage de Flandre.

Voyage de Suisse.

Voyage de Italie.

Voyage de Allemagne.

Voyage de Pays-Bas.

William Coxe & Pierre Henri Mallet

Nouveau recueil de voyages

Tome I + II: England / Scotland / Wales

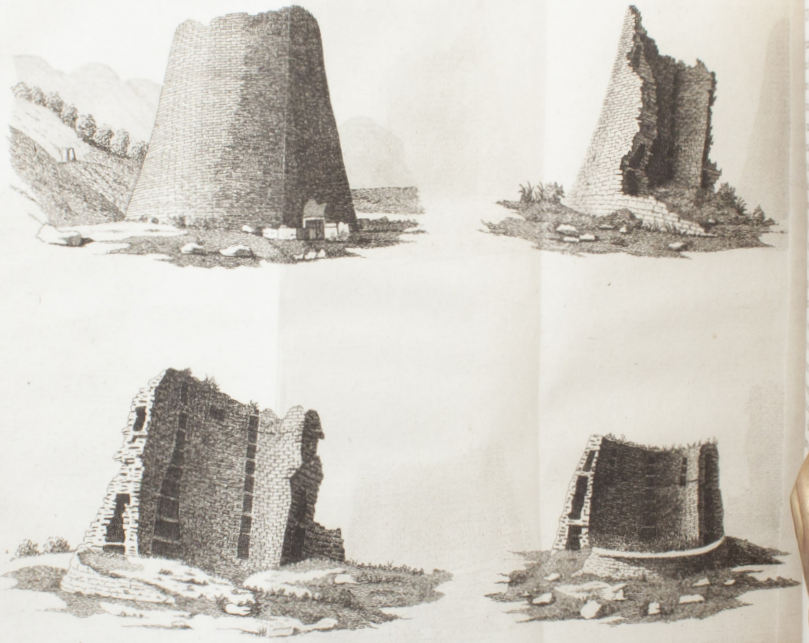

ANCIENS EDIFICES DANOIS

CARTE D'ECOSSE
et des
ISLES HÉBRIDES.
OCEANUS DEUCALIDONIUS
Millia
Vive EBUDE of Ptolemy
MER D ALLEMAGNE. OCEANUS GERMA
Long
Forty's
ORCADES
SUTHERLAND
CATHNESS
ROSS
MURRAY
ABERDEEN
MEARNS
ANGUS
PERTH
ARGYLE
ROSS
BODERIA RODOTRIA
FIRTH OF FORTH
EDINBURGH
HADDINGTON
BERWICK
LANARK
PEEBLES
SELKIRK
ROXBURGH
DUMFRIES
NORTHUMBERLAND
Inverness
Dingwall
Tain
Perth
Dundee
Montrose
Aberdeen
Colonsa
Oronsay
EPIDIUM ILAY
EPIDIUM PROM
Campbeltown
Roma
Canna
Rum
Eigg
Skye
Harris
Lewis
Orkney
Shetland
Hawick
Morpeth

GODE ENKELTOBJEKTER OG SAMLINGER FORMIDLES

Nettauksjoner & kontantkjøp

Ta kontakt for en uforpliktende samtale.

Ta kontakt med Fredrik Delås
Mobil 930 22 712 / E-post: post@antikvariat-bryggen.no

www.antikvariat-bryggen.no